

# 성동구 아이돌보미 모집 안내

1. 아이돌보미 홈페이지 접속  
<https://care.idolbom.go.kr/dolbomi/>

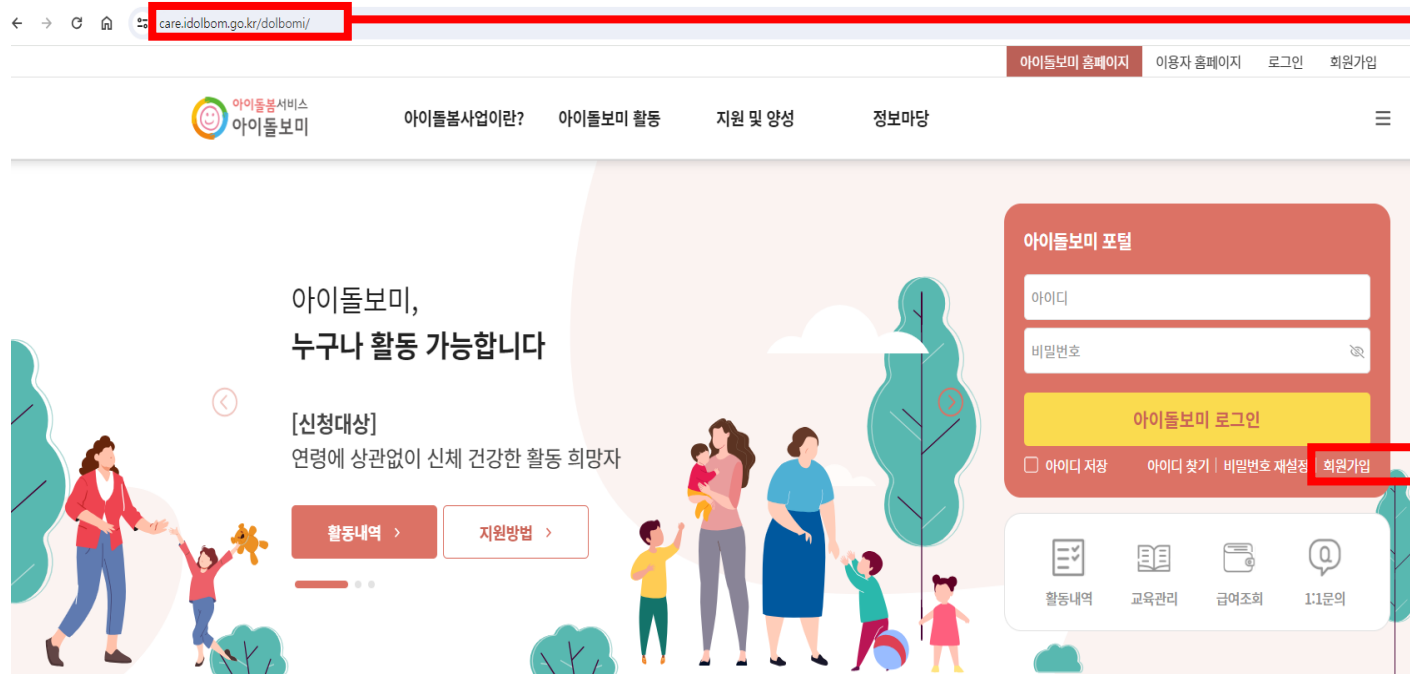

2. 회원가입

## 공지사항 | 자주하는 질문

아이돌보미 홈페이지 매뉴얼 v1.0	2023-09-07
2024년 연차 신청 안내	2024-01-17
2024년도 아이돌봄 지원사업 안내	2024-01-03

## + 알림

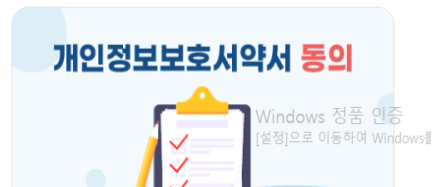

# 성동구 아이돌보미 모집 안내

care.idolbom.go.kr/dolbomi/

아이돌보미 홈페이지

아이돌봄서비스 아이돌보미	아이돌봄사업이란?	아이돌보미 활동	지원 및 양성	정보마당	마이페이지
	아이돌봄 사업소개 사업현황	아이돌봄 활동 내용 의무사항 활동수당 및 급여 활동제한	아이돌보미 지원 아이돌보미 선발 아이돌보미 양성 모집공고	공지사항 자주하는 질문 서비스 제공기관	회원정보 활동내역 활동일지 근태관리 교육관리 급여조회 1:1 문의

3. 지원 및 양성에서  
모집공고 클릭

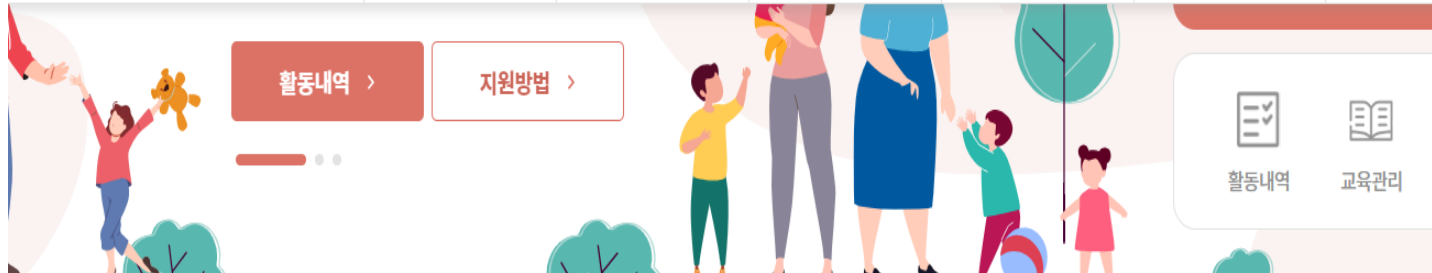

# 성동구 아이돌보미 모집 안내



아이돌보미사업이란?

아이돌보미 활동

지원 및 양성

정보마당

## 모집공고

아이돌보미 지원

아이돌보미 선발

아이돌보미 양성

모집공고

지역(전체)

서울특별시

부산광역시

대구광역시

인천광역시

광주광역시

대전광역시

울산광역시

세종특별자치시

경기도

강원특별자치도

충청남도

충청북도

전북특별자치도

전라남도

경상남도

경상북도

제주특별자치도

지역(전체)

4. '지역별 보기' 에서  
'서울특별시' 선택

성교육

현장실습

근로계약체결

아이돌보미활동

하실 수 없습니다.

합니다.

하시기 바랍니다.

모집상태(전체)

공고명을 입력하세요

지원 신청한 공고 보기

조회

# 성동구 아이돌보미 모집 안내

공고명을 입력하세요

지원 신청한 공고 보기

조회

번호	모집상태	공고명	모집인원	모집기간	모집기관
3270	모집중	2024 성동구 아이돌보미 정기모집 1차	0명	2024.01.29 ~ 2024.02.12	서울 성동구
3269	모집대기	2024 남양주시 아이돌보미 정기모집 1차 (자격증소지자,아관돌보미)	0명	2024.01.29 ~ 2024.02.12	경기 남양주시
3268	모집대기	2024 관악구 아이돌보미 수시모집 1차	0명	2024.01.26 ~ 2024.02.15	서울 관악구
3267	모집중	2024년 성북구 상반기(1차) 아이돌보미 정기 모집	0명	2024.01.24 ~ 2024.02.13	서울 성북구
3266	모집중	2024 금천구 아이돌보미 정기모집 1차	0명	2024.01.22 ~ 2024.02.15	서울 금천구
3265	모집중	2024 나주시 아이돌보미 수시모집 1차	7명	2024.01.22 ~ 2024.01.29	전남 나주시
3264	모집중	2024 창원 아이돌보미 수시모집 1차	0명	2024.01.19 ~ 2024.02.04	경남 창원
3263	마감	2024 노원구 아이돌보미 정기모집 2차	10명	2024.01.17 ~ 2024.01.23	서울 노원구
3262	모집중	2024 아산시 아이돌보미 수시모집 1차	0명	2024.01.16 ~ 2024.01.31	충남 아산시
3261	모집중	2024 의왕시 아이돌보미 수시모집 1차	0명	2024.01.15 ~ 2024.02.29	경기 의왕시

5. '2024년 성동구 아이돌보미 정기모집 2차' 클릭

# 성동구 아이돌보미 모집 안내

## 기본 정보

공고명	2024 성동구 아이돌보미 정기모집 1차
모집기관	서울 성동구가족센터 (02-3395-9446)
모집기간	<b>모집중</b> 2024.01.29 ~ 2024.02.12
모집인원	0명
제출서류 (준비서류)	① (필수)아이돌보미 신청서 및 자기소개서 1부 ② (필수)개인정보 수집이용 동의서 1부 ③ 아이돌보미 양성교육 수료증 사본(해당자) 1부 ④ 경력증명서 (해당자) 1부 ⑤ 관련 자격증 사본(해당 자격증 소지자에 한함) 1부 1) 「영유아보육법」 제21조 2항에 따른 보육교사 의 자격 2) 「유아교육법」 제22조제2항에 따른 교사의 자격 3) 「초·중등교육법」 제21조제2항에 따른 교사의 자격 4) 「의료법」 제2조1항에 따른 의료인의 자격
첨부파일	<a href="#">성동구 아이돌보미 정기모집 1차 공고문.hwp</a> <a href="#">아이돌보미 지원서류(★필수 제출).hwp</a> <a href="#">성동구 아이돌보미 지원방법(2024년).pdf</a>

6. 첨부파일 '아이돌보미 지원서류(필수제출)' 선택



# 성동구 아이돌보미 모집 안내

성동구 아이돌보미 지원사업

### 아이돌보미 채용 관련 개인정보 수집·이용 동의서

성동구 건강가정·다문화가족지원센터에서는 수집한 개인정보, 고유식별정보를 다음의 목적을 위해 활용 합니다. 제공한 모든 정보는 목적에 필요한 용도 이외로는 사용되지 않으며 이용목적이 변경될 시에는 사전 동의를 구할 것입니다.

1. 개인정보 수집·이용 목적  
: 아이돌보미 채용 심사를 위해 필요한 본인 확인, 이력 관리 및 심사(서류, MMP, 면접)자료
2. 개인정보 수집항목  
: 성명, 생년월일, 주소, 연락처, 이메일, 학력경, 자격사항, 출신국
3. 개인정보의 보유 및 이용기간  
: 채용심사기간에만 보유, 이용, 보관됩니다.
4. 동의 거부권리  
: 위 개인정보 수집·이용 동의를 거부할 수 있으며, 다만 동의를 거부할 경우 채용심사 대상에 포함 되지 못합니다.

본 기관은 개인정보를 채용 업무 이외의 다른 목적으로 사용하지 않습니다.

본인은 '개인정보 수집·이용 동의서'의 내용을 이해하였으며, 본 기관에서 본인의 개인정보를 수집·이용하는 것에 동의합니다.

동의함(     ), 동의하지 않음(     )

년    월    일  
이 름 :                    (서명)

성동구 건강가정·다문화가족지원센터 귀하

꼭 반드시 **정본 서명** 후 제출해주세요.

 성동구 건강가정·다문화가족지원센터

8. 반드시 출력 후 자필 작성

# 성동구 아이돌보미 모집 안내

## ●우대사항

- 1) 성동구 거주자
- 2) 영아(만 3개월~36개월) 돌봄 가능한 자(목욕, 젖병소독, 기저귀 갈기 등)
- 3) 취업 취약계층 및 장애인

## ●제한사항

- 1) 파산 및 범죄경력 등 「아이돌봄 지원법」 제 6조 결격사유에 해당하는 자는 신청 불가
- 2) 구직급여, 타 활동 등의 제약이 있는 자는 신청 불가

## ●전형일정

1. 서류접수기간 : 2024. 1. 29.(월) ~ 2024. 2. 12.(월) 18:00까지
2. 접수방법 : 아이돌보미 홈페이지(<https://care.idolbom.go.kr/dolbomi/>)에서 온라인 접수만 가능 - 온라인 접수 방법 아이돌보미 홈페이지 회원가입 후 로그인 ▶ 지원 및 양성 ▶ 모집공고 ▶ 2024년 성동구 아이돌보미 정기모집 1차 ▶ 지원신청(서류첨부) - 방문접수 불가
3. 전형방법
  - 1) 1차 서류전형 발표 : 2024. 2. 14.(수) ※ 개별연락
  - 2) 2차 면접 및 인·적성 검사 : 2024. 2. 16.(금) 14:00~17:00
  - 3) 최종 합격자 발표 : 추후공지

※ 인·적성검사에 동의하시는 경우 면접전형 참여가 가능하며, 검사결과는 참고용으로 비공개입니다.  
※ 센터 사정에 따라 일정은 변경될 수 있으며, 서류 및 면접 합격자는 개별 통보합니다.

## ★주의사항★

1. 신청시 필수 제출 서류( 총 3가지: 아이돌봄신청서, 자기소개서, 개인정보 수집 및 이용동의서)는 '**추가 제출 서류 첨부**'에 첨부하여 제출 부탁드립니다.(미제출 시 서류 탈락)
2. 아이돌보미 채용 관련 개인 정보 수집 및 이용동의서는 반드시 자필 서명 후 제출 부탁드립니다.

지원신청

목록

9. 아이돌보미 홈페이지에서  
'지원신청' 클릭



# 성동구 아이돌보미 모집 안내

## 지원 및 양성

아이돌보미 지원

선발 과정

양성과정

- 모집공고

## 모집공고



### 신청서 작성 유의사항

- 보유 자격증, 아이돌보미 관련 경력, 취업외역제출 여부는 해당하는 경우만 관련 서류를 제출하세요.
- 불부합일은 사진 또는 스캔 이미지로 대체 가능하나, 주주 서비스제공기관에서 서류 제출을 요구할 수 있습니다.
- 기재 내용이 사실과 다르거나 제공한 관련 규정을 위반할 경우 채용은 중지 또는 무효 처리되며, 합격 후에도 위반사항이 발견되면 채용이 취소될 수 있습니다.

요청기간

### 필수 입력

• 이름

휴대전화번호

• 주소

주소 검색

• 영속성명

년

• 주민등록번호

개인정보의 수집 및 이용, 제3자 제공에 대한 동의

주민번호 앞자리

- 주민번호 뒷자리

신청인증

10. 작성

# 성동구 아이돌보미 모집 안내

보유 자격증 (선택) 추가

정보가 없습니다. 추가

아이돌봄 관련 경력 (선택) 추가

정보가 없습니다. 추가

취업 취약 계층 지원 (선택) ● 추가

정보가 없습니다. 추가

## 11. 해당자만 제출

- 1) 아이돌보미 양성교육 수료증 사본
- 2) 경력증명서
- 3) 관련 자격증 사본

추가 제출 서류

아이돌보미 양성교육 수료증(선택) 첨부

\* 2013년 이전 양성교육 이수자의 경우 양성교육 수료증을 첨부하세요

**등록**

## ★ 필수

## 12. '7'과 '8'에서 작성한 서류 파일 첨부

- 1) 아이돌봄 신청서
- 2) 아이돌보미 자기소개서
- 3) 개인정보 수집·이용동의서