



일 시 2020. 9. 23(수) 14:00

## 2020년 3차 운영위원회 정기회의

# 2020년 3차 운영위원회 회의 순서

- 개 회 ----- 사 회 자
- 성 원 보 고 ----- 사 회 자
- 개 회 선 언 ----- 운영위원장
- 인 사 말 씀 ----- 운영위원장
- 전 차 보 고 ----- 사 회 자
- 센 터 현 황 ----- 사 회 자
- 보 고 사 항 ----- 사 회 자
- 1. 2020년 1~3분기 사업 실적 보고
- 2. 2020년 4분기 사업 계획 보고
- 3. 2020년 3분기 평가 및 기타 사항 보고
- 폐 회 ----- 운영위원장

## I. 전차 회의록 보고

---

---

## I . 2020년 2차 운영위원회 회의 결과보고

---

□ 일 시 : 2020. 5. 22.(금) 10:30~12:00

□ 장 소 : 센터 1층 프로그램실

□ 참석자 : 재적위원 총 12명 중 11명 참석

- 참 석 : 김봉화, 박상기, 전병진, 김경순, 김지영, 강전홍, 김하영, 김윤희, 임무자, 권혜민, 박은정(간사)
- 배 석 : 김명옥(여성가족과 과장), 김인혜, 김유나, 임순옥

□ 안 건

가. 2020년 연간사업 보고

- 각 영역별 센터사업의 실적과 내용을 보고함. 코로나19 확산에 따라 사업형태가 비대면으로 변화되고 있음을 안내함. 다문화 고부대상 프로그램, 65세 이상 노인 대상 프로그램에 대해 제안함.

나. 2020년 2차 추가경정예산 보고

- 2차 추가경정예산의 세입과 세출 증감액과 증감사유를 보고함. 경기육아나눔터 써밋다락방 개소로 인한 추가교부금 12,200천원, 취약계층 안전교육사업 5,680천원, 공모사업인 다문화가족 스타트업프로젝트 사업비가 6,000천원 신규로 편성됨. 또한 1년 미만 퇴직자의 퇴직연금 전년도 이월금 718,410원이 추가됨.
- 아이돌봄지원사업은 코로나19로 인한 긴급돌봄지원금 19,460천원이 추가 교부되었음을 보고함.

다. 기타 공지사항

- 경기육아나눔터 써밋다락방 개소식, 운영법인 소식으로 광명시 다함께돌봄센터 개소식을 알림.

## II. 센터 현황



## II . 센터현황

### 1. 설립 목적 및 근거

#### 가. 설립목적

가족문제 발생을 사전에 예방하고, 일반가족 및 다양한 가족을 대상으로 통합적인 가족지원 서비스를 제공하여 가족기능을 강화하기 위함.

#### 나. 설립근거

- 건강가정기본법 제21조, 35조
- 다문화가족지원법 제6조, 12조

### 2. 기관현황

- 설치일자 : 건가센터 : 2006.8.28. / 다가센터 : 2010.1.4.  
통합센터 : 2017.1.1.
- 위탁운영 : (사) 좋은친구들
- 위탁기간 : 2018.4.1. ~ 2021.3.31.
- 센터면적 : 526㎡

#### 가. 아이안심돌봄터 현황

- 사업대상 : 초등 1학년 ~ 6학년 돌봄이 필요한 모든 아동. 소득수준과 무관
- 이용시간 : 평일 17:00~21:00
- 설치현황

명칭	규모	정원	위치	개소일
하안 아이안심돌봄터	약 38평	38명	e편한세상 센트레빌A	2017.10.18.
철산 아이안심돌봄터	약 28평	28명	철산 도덕파크타운A	2017.12.26.

#### 나. 경기육아나눔터 현황

- 사업대상 : 광명시 관내 초등 저학년 이하 자녀를 둔 부모-자녀
- 설치현황

명칭	규모	이용시간	위치	개소일
육아나눔터 철산다락방	11.47㎡ (약 13평)	평일 10:00~20:00	철산 도덕파크타운A	2015.11.19
육아나눔터 소하다락방	72㎡ (약 22평)	평일 10:00~19:00	역세권 휴먼시아 4단지	2016.8.31
육아나눔터 역세권다락방	131.68㎡ (40평)	평일 10:00~19:00	역세권 휴먼시아 1단지	2016.12.16
육아나눔터 써밋다락방	51.33㎡ (15.5평)	평일 10:00~19:00	광명역 써밋플레이스A	2020.7.20

### 3. 조직 및 인력

#### 가. 직원현황

구분 계	상근								
	센터장	총괄 팀장	팀장	팀원	아이돌봄 전담	언어발달 지도사	통번역 지원사	사례 관리사	아이안심 돌봄전담
19명	1	1	2	7	4	1	1	1	1

#### 나. 별도인력현황

구분 계	안심돌봄터 교사	육아나눔터 시간제활동가	가족상담사	방문교육 지도사	아이돌보미	놀이치료사	한국어강사
175명	4	4	9	8	141	3	6

#### 다. 조직구성

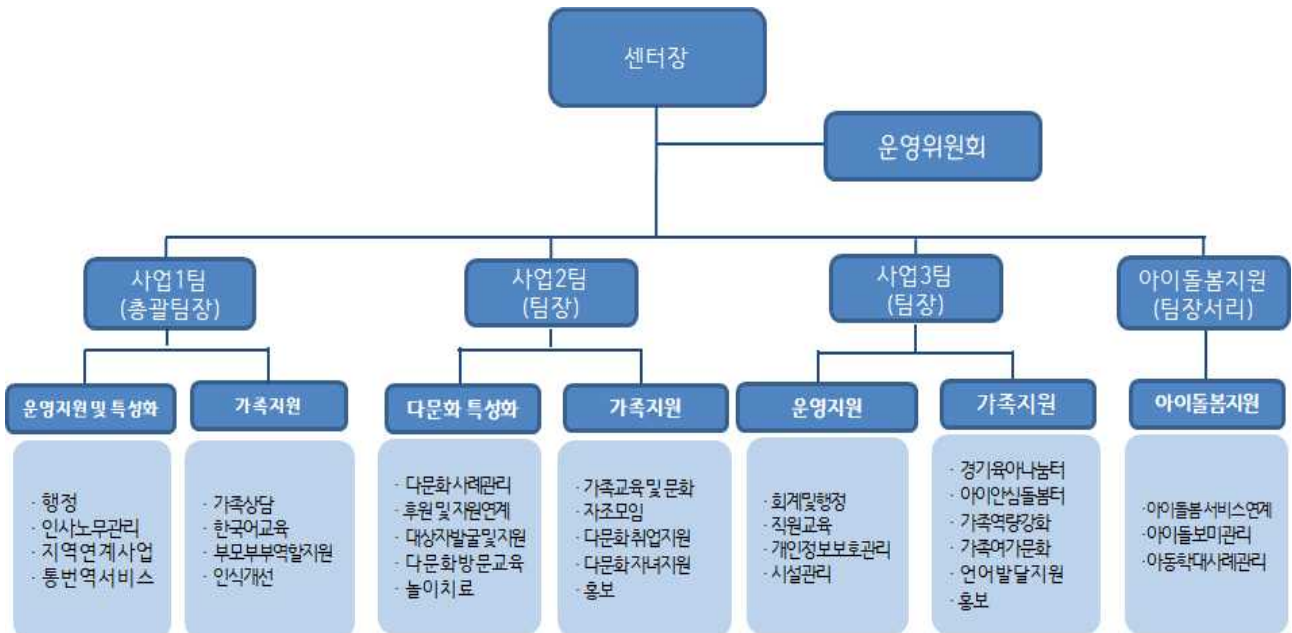

### Ⅲ. 보고사항

---



## Ⅲ-1. 1~3분기 사업 실적 보고

### 1

#### 가족관계 영역

##### 가. 가족상담

###### 1) 가족상담 서비스

- 일자 : 2020. 1. ~ 9.
- 장소 : 센터 상담실 및 전화상담실, 각 가정(온라인 화상상담 진행 시)
- 대상 : 관내 상담을 원하는 시민
- 인원 : 연763명
- 내용 : 개인상담, 부부상담, 가족상담, 부모자녀상담 (656회기)
- 집행액 : 금10,822,000원(금일천팔십이만이천원)

###### 2) 상담사 관리 및 교육

- 일자 : 2020. 4. ~ 9
- 장소 : 센터 배움터 및 비대면 화상교육
- 대상 : 센터 전문상담사
- 인원 : 10명(연78명)
- 내용 : 정기 사례회의(6회기), 분기별 슈퍼비전(4회기), 교육(2회기)
- 집행액 : 금1,630,000원(금일백육십삼만원)

##### 나. 아버지 역할지원 「아하토요일」

- 일자 : 2020. 6. ~ 9.
- 장소 : 외부(도덕산) 및 비대면 화상교육
- 대상 : 6~9세 자녀와 아버지
- 인원 : 13가족 26명(연60명)
- 내용 : 숲체험(3회기)
- 집행액 : 금684,320원(금육십팔만사천삼백이십원)

##### 다. 행복한 가족 프로그램

- 일자 : 2020. 9. ~
- 장소 : 비대면 화상교육
- 대상 : 6~7세 자녀와 부모
- 인원 : 10가족 20명(연70명)
- 내용 : 부모-자녀 놀이교육 및 체험 프로그램(3회기)
- 집행액 : 금755,370원(금칠십오만오천삼백칠십원)

**라. 중도입국자녀 한국사회 적응**

- 일자 : 2020. 6. ~ 9.
- 장소 : 센터 배움터 및 비대면 화상교육
- 대상 : 중도입국자녀
- 인원 : 5명(연94명)
- 내용 : 중도입국자녀대상 한국어교육, 한국문화체험, 진로탐색체험 등
- 집행액 : 금1,842,100원(금일백팔십사만이천백원)

**마. 다문화가족 캠프**

- 일자 : 2020. 9.~ 11.
- 장소 : 비대면 화상교육
- 대상 : 다문화자녀를 양육하는 다문화가족
- 인원 : 다문화가족 10가족(연인원60명)
- 내용 : 비대면 온라인 프로그램 - 교육,문화,상담 통합프로그램 실시(4회기)
- 집행액 : 금1,319,100원(금일백삼십일만구천일백원)

**바. 다문화가정 및 자녀에 대한 상담치료**

- 일자 : 2020. 1. ~ 9.
- 장소 : 센터 놀이치료실
- 대상 : 다문화 및 취약가족 자녀(유아~초등학생)
- 인원 : 23명(연122명)
- 내용 : 1:1놀이치료서비스, 사례회의 등
- 집행액 : 금3,377,420(금삼백삼십칠만칠천사백이십원)

**사. 다문화아동 이중언어 교육**

- 일자 : 2020. 7. ~ 9.
- 장소 : 센터 프로그램실 및 비대면 화상교육
- 대상 : 다문화가족 자녀 6~13세
- 인원 : 40명(연170명)
- 내용 : 이중언어 교육(베트남어,중국어,영어) 및 체험활동(31회)
- 집행액 : 금1,788,700원(금일백칠십팔만팔천칠백원)

## 가. 가족역량강화 「우리가족 징검다리」

- 일자 : 2020. 8. ~ 9.
- 장소 : 비대면 화상교육
- 대상 : 관내 취약가족(저소득, 한부모, 다문화 가족)
- 인원 : 37명(연114명)
- 내용 : 부모교육프로그램 기본 8회기/ 심화 4회기  
협력기관 - 광명교육지원청
- 집행액 : 금3,000,000원(금삼백만원)

## 가. 결혼이민자 취업지원

## 1) 다문화강사 양성

- 일시 : 2020. 9. 22(화), 29(화) 10:00-12:00
- 장소 : 센터 프로그램실
- 대상 : 취업을 희망하는 결혼이민자
- 인원 : 15명(연30명)
- 내용 : 컴퓨터 활용교육(2회기)
- 집행액 : 금120,000원(금일십이만원)

## 2) 다문화 이해강사 파견

- 일시 : 2020. 7. ~ 9.
- 장소 : 센터 프로그램실 및 파견기관
- 대상 : 관내 유아 및 보육기관 9개소
- 인원 : 다문화 강사 8명
- 내용 : 강사파견, 오리엔테이션, 간담회 (119회기)
- 집행액 : 금2,499,000원(금이백사십구만구천원)

### 3) 결혼이민자 역량강화

- 일시 : 2020. 9.
- 장소 : 센터 프로그램실
- 대상 : 한국어 3단계 이상인 결혼이주여성
- 인원 : 10명(연20명)
- 내용 : 독서문화강사 양성교육 (2회기)
- 예산 : 금660,000원(금육십육만원)

### 4) 취업연계

- 일시 : 2020. 1. ~ 9.
- 장소 : 센터
- 대상 : 구직 활동 중인 결혼이주여성
- 인원 : 24명(연26명)
- 내용 : 취업정보 제공 및 연계(8회기)
- 집행액 : 비예산

### 나. 다문화 신문구독

- 일자 : 2020. 1. ~ 9.
- 장소 : 광명시
- 대상 : 광명시 거주 다문화가족 및 관내 공공기관
- 인원 : 254가정(연4,000명)
- 내용 : 다문화신문 구독지원을 통한 정책 홍보 및 편의정보 제공(월2회)
- 집행액 : 금6,750,000원(금육백칠십오만원)

**가. 맞벌이 가족을 위한 가족문화프로그램 「우리가족사랑만들기」**

- 일자 : 2020.6.20.(토), 7.18(토) 10:00-12:00
- 장소 : 외부 및 비대면 화상교육
- 대상 : 관내 맞벌이가족
- 인원 : 13가족 45명(연45명)
- 내용 : 가족 숲체험 (2회기)
- 집행액 : 금981,900원(금구십팔만일천구백원)

**나. 문화다양성 이해교육**

- 일자 : 2020. 4. ~9.
- 장소 : 신청 기관
- 대상 : 관내 보육 및 교육기관
- 인원 : 53명(연86명)
- 내용 : 문화다양성 교육 및 체험, 다문화 인식개선 캠페인
- 집행액 : 금180,000원(금일십팔만원)

**다. 가족사랑의 날**

- 일자 : 2020. 4. ~ 9.
- 장소 : 센터 및 비대면
- 대상 : 관내
- 인원 : 15가족(연295명)
- 내용 : 가족사랑의날 실천을 통한 가족단위 문화체험
- 집행액 : 금1,933,090원(금일백구십삼만삼천구십원)

**라. 다문화가족 서포터즈**

- 일자 : 2020. 1. ~ 2020. 9.
- 장소 : 관내 지역사회
- 대상 : 관내 다문화 가족
- 인원 : 서포터즈 8명
- 내용 : 신규회원등록 연계, 센터프로그램 연계, 생활지원(수시)
- 집행액 : 금4,087,000원(금사백팔만칠천원)

**마. 주민참여형 소통프로그램**

**1) 결혼이민자에게 배우는 요리교실 「원데이 쿠킹클래스」**

- 일자 : 2020. 5. ~ 9.
- 장소 : 센터 프로그램실
- 대상 : 관내 지역주민
- 인원 : 회기당 6명(연18명)
- 내용 : 국가별 요리문화체험활동(3회기)
- 집행액 : 금1,270,250원(금일백이십칠만이백오십원)

**2) 집에서 만나는 세계요리 「집만세! 」**

- 일자 : 2020. 9.
- 장소 : 센터 및 비대면 화상교육
- 대상 : 광명시 지역 내 20가정
- 인원 : 회기당 20명(연80명)
- 내용 : 온라인 요리문화체험활동(4회기)
- 집행액 : 금1,800,000원(금일백팔십만원)

**바. 다문화가족 동아리 및 자조모임**

- 일시 : 2020. 3. ~ 9.
- 장소 : 센터 및 외부
- 대상 : 다문화 가족 (5인 이상 다문화 가족으로 구성된 모임)
- 인원 : 72명(연724명)
- 내용 : 나라별 · 주제별 모임활동, 오리엔테이션, 간담회 (41회기)
- 집행액 : 금1,355,680원(금일백삼십오만오천육백팔십원)

**사. 다문화 인식개선**

- 일자 : 2020. 6월~9월
- 장소 : 지역사회
- 인원 : 64명
- 대상 : 지역주민
- 내용 : 지역주민과 함께하는 오프라인 인식개선캠페인
- 집행액 : 비예산

**가. 다문화가족 방문교육**

- 일자 : 2020. 1. ~ 9.
- 장소 : 대상자가정
- 대상 : 결혼이민자 및 다문화가족
- 인원 : 59명(연1,455명)
- 내용 : 자녀생활서비스, 한국어교육서비스, 부모교육서비스
- 집행액 : 금84,483,660원(금팔천사백사십팔만삼천육백육십원)

**나. 다문화가족 사례관리**

- 일자 : 2020. 1. ~ 9.
- 장소 : 관내 지역사회
- 대상 : 다문화 가족
- 인원 : 20가정
- 내용 : 초기면접, 욕구사정 및 목표수립, 정보제공 및 내·외부자원연계, 사례회의(수시)
- 집행액 : 금22,999,000원(금이천이백구십구만구천원)

**다. 다문화가족 자녀 언어발달지원**

- 일자 : 2020. 1. ~ 9.
- 장소 : 센터 내 언어발달교실 비대면 화상교육
- 대상 : 만12세 이하 다문화가족 자녀
- 인원 : 19명(연231명)
- 내용 : 언어평가 및 교육, 부모상담 등
- 집행액 : 금24,292,000원(금이천사백이십구만이천원)

**라. 결혼이민자 통번역서비스**

- 일자 : 2020. 1. ~ 9.
- 장소 : 광명시건강가정·다문화가족지원센터 및 외부 기관
- 대상 : 다문화가족 및 다문화가족의 직·간접적 연계 기관
- 인원 : 230명(연 900명)
- 내용 : 센터 내 교육과정, 기관이용, 일반상담 통번역 및 위기상황 긴급 지원 등
- 집행액 : 금20,628,000원(금이천육십이만팔천원)

#### 마. 한국어교육

- 일시 : 2020. 4. - 9.
- 장소 : 센터 프로그램실 및 비대면 화상교육
- 대상 : 결혼이민자 및 외국인주민
- 인원 : 87명(연3,493명)
- 내용 : 한국어교육(1-2단계), 특수목적한국어(실용한국어, 생활한국어), 심화 한국어교육 (토픽, 전래동화반, 한국문화반, 말하기반), 백일장, 국내적응프로그램(10회기) 등
- 예산 : 금21,309,560원(금이천일백삼십만구천오백육십원)

#### 바. 경기육아나눔터

- 일자 : 2020. 1. ~ 9.
- 장소 : 경기육아나눔터 (철산, 소하, 역세권, 씨밋 다락방)
- 대상 : 관내 초등학교 저학년 이하 자녀 및 부모
- 인원 : 연789명
- 내용 : 상시이용, 상시프로그램, 가족품앗이
- 집행액 : 금31,003,320원(금삼천일백만삼천삼백이십원)

#### 사. 아이안심돌봄터

- 일자 : 2020. 1. ~ 9.
- 장소 : 하안 아이안심돌봄터, 철산 아이안심돌봄터
- 대상 : 관내 돌봄이 필요한 초등학생
- 인원 : 59명(연1,733명)
- 내용 : 돌봄서비스, 프로그램활동, 간식제공
- 집행액 : 금168,421,000원(금일억육천팔백사십이만일천원)

#### 아. 아이돌봄지원

- 일자 : 2020. 1. ~ 9.
- 장소 : 광명시 이용자가정 및 이용기관
- 대상 : 광명시 0세부터 만12세미만 아동
- 인원 : 시간제 1,600가정, 종일제 126가정
- 내용 : 시간제 및 종일제 돌봄 서비스, 질병감염 아동 지원 서비스, 기관파견
- 집행액 : 금1,233,929,000원(금일십이억삼천삼백구십이만구천원)



## Ⅲ-2. 2020년 4분기 사업 계획 보고

1

### 가족관계 영역

#### 가. 가족상담

##### 1) 가족상담 서비스

- 일자 : 2020. 10. ~ 12.
- 장소 : 센터 상담실 및 전화상담실, 비대면 화상교육
- 대상 : 관내 상담을 원하는 시민
- 인원 : 연720명
- 내용 : 개인상담, 부부상담, 가족상담, 부모자녀상담 (720회기)
- 예산 : 금11,978,000원(금일천일백구십칠만팔천원)

##### 2) 상담사 관리

- 일자 : 2020. 10. ~ 12.
- 장소 : 센터 배움터2 및 비대면 화상교육
- 대상 : 센터 전문상담사
- 인원 : 9명(연60명)
- 내용 : 정기 사례회의(3회기), 슈퍼비전(2회기), 교육(2회기)
- 예산 : 금1,090,000원(금일백구만원)

#### 나. 아버지 역할지원 - 찾아가는 아버지교육 「놀부(父)!흥부(父)!」

- 일자 : 2020. 10. ~ 11.
- 장소 : 신청기관 8-9개소 및 비대면 화상교육
- 대상 : 영유아 자녀와 아버지
- 인원 : 각 기관별 10가족 20명(연100명)
- 내용 : 아빠와 함께하는 신체놀이 / 과학놀이(각 4회기)
- 예산 : 금2,315,680원(금이백삼십일만오천육백팔십원)

#### 다. 행복한 가족 프로그램

- 일자 : 2020. 10-11
- 장소 : 센터 배움터 및 비대면 화상교육
- 대상 : 영유아가가족, 학령기가족, 중년기부부, 다문화 가족
- 인원 : 그룹별 10가족 20명(연230명)
- 내용 : 부부 및 부모교육 / 가족체험 프로그램  
(중년기부부 : 갱년기부부관계 및 건강관리교육, 나들이체험)
- 예산 : 금9,244,628원(금구백이십사만사천육백이십팔원)

**라. 다문화가족 자녀성장지원**

- 일자 : 2020. 10. ~ 11.
- 장소 : 비대면 화상교육
- 대상 : 다문화가족 (부모, 자녀)
- 인원 : 16명(연136명)
- 내용 : 진료교육, 부모\_자녀관계증진프로그램, 사회성증진프로그램(12회기)
- 예산 : 금3,000,000원(금삼백만원)

**마. 다문화가족 관계향상지원 (인권감수성교육)**

- 일자 : 2020. 11.
- 장소 : 비대면 화상교육
- 대상 : 결혼이민자
- 인원 : 15명(연30명)
- 내용 : 나를 지키는 인권! (2회기)
- 예산 : 금300,000원(금삼십만원)

**바. 중도입국자녀 한국사회 적응**

- 일자 : 2020. 10. ~ 12.
- 장소 : 센터 배움터 외
- 대상 : 중도입국자녀
- 인원 : 3명(연120명)
- 내용 : 중도입국자녀대상 한국어교육, 한국문화체험, 진로탐색체험 등
- 예산 : 금8,157,900원(금팔백일십오만칠천구백원)

**사. 다문화가정 및 자녀에 대한 상담치료**

- 일자 : 2020. 10. ~ 12.
- 장소 : 센터 놀이치료실
- 대상 : 다문화 및 취약가족 자녀(유아~초등학생)
- 인원 : 50명(연250명)
- 내용 : 1:1놀이치료서비스, 사회성향상프로그램, 사례회의 등
- 예산 : 금13,591,380(금일천삼백오십구만일천삼백팔십원)

**아. 다문화가족 이중언어 환경조성**

- 일자 : 2020. 11. ~ 12.
- 장소 : 센터 프로그램실
- 대상 : 영유아 자녀를 둔 다문화가족(예비부모 포함)
- 인원 : 20가족(연100명)
- 내용 : 이중언어부모코칭 5회기
- 예산 : 금1,000,000원(금일백만원)

#### 자. 다문화아동 이중언어교육

- 일자 : 2020. 10.~12.
- 장소 : 센터 프로그램실 및 외부
- 대상 : 다문화가족 자녀 6~13세
- 인원 : 40명(연567명)
- 내용 : 이중언어 교육(베트남어,중국어,영어) 및 체험활동
- 예산 : 금4,211,300원(금사백이십일만일천삼백원)

## 2

### 가족돌봄영역

---

#### 가. 가족역량강화 「우리가족 징검다리」

- 일시 : 2020. 10. ~ 11.
- 장소 : 비대면 화상교육
- 대상 : 관내 취약가족(저소득, 한부모, 다문화 가족)
- 인원 : 60명(연200명)
- 내용 : 부모교육프로그램 기본 8회기/ 심화 12회기
- 협력기관 : 광명교육지원청
- 예산 : 금3,000,000원(금삼백만원)

## 3

### 가족생활영역

---

#### 가. 결혼이민자 취업지원

##### 1) 다문화강사 양성

- 일시 : 2020. 10. ~ 12.
- 장소 : 센터 프로그램실
- 대상 : 취업을 희망하는 결혼이민자
- 인원 : 35명(연390명)
- 내용 : 컴퓨터활용(18회기), 보이스트레이닝(6회기), 다문화강사보수교육(6회기)
- 예산 : 금3,880,000원(금삼백팔십팔만원)

## 2) 다문화 이해강사 파견

- 일시 : 2020. 10. ~ 12.
- 장소 : 센터 프로그램실 및 파견기관
- 대상 : 관내 유아 및 보육기관 9개소
- 인원 : 다문화 강사 8명
- 내용 : 강사파견, 간담회 (109회기)
- 내용 : 금3,736,000원(금삼백칠십삼만육천원)

## 3) 결혼이민자 역량강화

- 일시 : 2020. 10. ~ 11.
- 장소 : 센터 프로그램실
- 대상 : 한국어 3단계 이상인 결혼이주여성
- 인원 : 45명(연720명)
- 내용 : 독서문화강사 양성교육 28회기, 취업기초소양교육 2회기, 이중언어강사 양성교육 16회기 (46회기)
- 예산 : 금9,340,000원(금구백삼십사만원)

## 4) 결혼이민자의 자립을 위한 스타트업 프로젝트(기아워드 공모사업)

- 일시 : 2020. 10. ~ 12.
- 장소 : 센터 프로그램실
- 대상 : 한국어 3단계 이상인 결혼이주여성
- 인원 : 10명(연80명)
- 내용 : 창업 교육 및 마켓 운영 (8회기)
- 예산 : 금6,000,000원(금육백만원)

## 5) 취업연계

- 일시 : 2020. 10. ~ 12.
- 장소 : 센터
- 대상 : 구직 활동 중인 결혼이주여성
- 인원 : 8명(연8명)
- 내용 : 취업정보 제공 및 연계(3회기)
- 예산 : 비예산

## 나. 다문화 신문구독지원

- 일시 : 2020. 10. ~ 12.
- 장소 : 광명시
- 대상 : 광명시 거주 다문화가족 및 관내 공공기관
- 인원 : 254가정(연6,000명)
- 내용 : 다문화신문 구독지원을 통한 정책 홍보 및 편의정보 제공(월2회)
- 예산 : 금2,250,000원(금이백이십오만원)

#### 다. 다문화가족 초기정착지원

- 일시 : 2020. 10 ~ 11
- 장소 : 센터 프로그램실
- 대상 : 한국거주 3년 미만 결혼이주여성
- 인원 : 15명(연180명)
- 내용 : 결혼이주여성의 초기정착 위해 생활적응교육 및 문화 체험 진행(12회기)
- 예산 : 금7,000,000원(금칠백만원)

## 4

### 가족과 함께 하는 지역공동체 영역

#### 가. 주민참여형 소통프로그램

##### 1) 결혼이민자에게 배우는 요리교실 「원데이 쿠킹클래스」

- 일시 : 2020. 10. ~ 11.
- 장소 : 센터 프로그램실 및 비대면 화상교육
- 대상 : 관내 지역주민
- 인원 : 6명(연12명)
- 내용 : 국가별 요리문화체험활동(2회기)
- 예산 : 금840,000원(금팔십사만원)

##### 2) 집에서 만나는 세계요리, 「집만세! 」

- 일시 : 2020. 10. ~ 12.
- 장소 : 센터 및 외부 장소 및 비대면 화상교육
- 대상 : 광명시 거주 20가정
- 인원 : 20명(연320명)
- 내용 : 온라인 요리문화체험활동(16회기)
- 예산 : 금13,000,000원(금일천삼백만원)

##### 3) 다누리 마켓 2020

- 일시 : 2020. 10. ~ 11.
- 장소 : 센터 앞 주차장
- 대상 : 관내 지역주민
- 인원 : 100명(연100명)
- 내용 : 음식 판매부스, 문화체험 부스, 이벤트 존, 인식개선부스 운영(1회기)
- 예산 : 금2,500,000원(금이백오십만원)

#### 4) 소통 공모전

- 일시 : 2020. 10. ~ 11.
- 장소 : 센터 및 외부 장소
- 대상 : 관내 지역주민
- 인원 : 100명(연100명)
- 내용 : 환경문화체험활동 및 환경지킴이 활동, 1박 2일 그린캠프(5회기)
- 예산 : 금5,589,750원(금오백오십팔만구천칠백오십원)

#### 나. 문화다양성 이해교육

- 일시 : 2020. 10. ~ 12.
- 장소 : 신청 기관 및 비대면 화상교육
- 대상 : 관내 보육 및 교육기관
- 인원 : 1,391명(연2,782명)
- 내용 : 문화다양성 교육 및 체험, 다문화 인식개선 캠페인(214회)
- 예산 : 금9,820,000원(금구백팔십이만원)

#### 다. 가족사랑의 날

- 일시 : 2020. 4. ~ 11.
- 장소 : 센터 프로그램실 외
- 대상 : 관내
- 인원 : 15가족(연90명)
- 내용 : 가족사랑의날 실천을 통한 가족단위 문화체험
- 예산 : 금866,910원(금팔십육만육천구백일십원)

#### 라. 가족 쉽표 만들기

- 일시 : 2020. 9. ~ 11.
- 대상 : 광명시 거주 가족
- 인원 : 220명(연220명)
- 내용 : 가족단위 여가활동
- 금액 : 금10,000,000원(금일천만원)

#### 마. 결혼이민자 정착단계별 지원패키지

- 일시 : 2020. 10. ~11.
- 장소 : 센터 및 비대면 화상교육
- 대상 : 초등학생 자녀를 양육중인 결혼이민자
- 인원 : 10명(연40명)
- 내용 : 초등학생 자녀를 양육중인 결혼이민자 대상 학부모교육 (4회기)
- 예산 : 금1,200,000원(금일백이십만원)

**바. 다문화가족 동아리 및 자조모임**

- 일시 : 2020. 10. ~ 12.
- 장소 : 센터 및 외부
- 대상 : 다문화 가족 (5인 이상 다문화 가족으로 구성된 모임)
- 인원 : 70명(연300명)
- 내용 : 나라별 · 주제별 모임활동, 간담회 (14회기)
- 예산 : 금4,114,320원(금사백일십일만사천삼백이십원)

**사. 맞벌이 가족을 위한 가족문화프로그램 「우리가족사랑만들기」**

- 일시 : 2020. 10. ~ 12.
- 장소 : 센터 및 비대면 화상교육
- 대상 : 관내 맞벌이가족
- 인원 : 120가족(연360명)
- 내용 : 가족놀이 계획 및 여가활동물품 지원(2회기)
- 예산 : 금11,518,100원(금일천일백오십일만팔천일백원)

**아. 다문화가족 서포터즈**

- 일시 : 2020. 10. ~ 12.
- 장소 : 관내 지역사회
- 대상 : 관내 다문화 가족
- 인원 : 서포터즈 8명
- 내용 : 신규회원등록 연계, 센터프로그램 연계, 생활지원(수시)
- 예산 : 금2,267,000원(금이백이십육만칠천원)

**자. 사업보고대회**

- 일시 : 2020. 12. 12. (토)
- 장소 : 광명시민회관
- 대상 : 관내 지역주민 및 센터이용자
- 인원 : 200명
- 내용 : 사업보고, 수기 및 공연발표, 시상식
- 예산 : 금4,181,500원(금사백일십팔만일천오백원)

**가. 다문화가족 방문교육**

- 일시 : 2020. 10. ~ 12.
- 장소 : 대상자가정
- 대상 : 결혼이민자 및 다문화가족
- 인원 : 25명(연1,100명)
- 내용 : 자녀생활서비스, 한국어교육서비스, 부모교육서비스
- 예산 : 금42,876,340원(금사천이백팔십칠만육천삼백사십원)

**나. 다문화가족 자녀 언어발달지원**

- 일시 : 2020. 10. ~ 12.
- 장소 : 센터 내 언어발달교실 및 비대면 화상교육
- 대상 : 만12세 이하 다문화가족 자녀
- 인원 : 12명(연250명)
- 내용 : 언어평가 및 교육, 부모상담 등
- 예산 : 금8,098,000원(금팔백구만팔천원)

**다. 결혼이민자 통번역서비스**

- 일시 : 2020. 10. ~ 12.
- 장소 : 광명시건강가정·다문화가족지원센터 및 외부 기관
- 대상 : 다문화가족 및 다문화가족의 직·간접적 연계 기관
- 인원 : 30명(연 300명)
- 내용 : 센터 내 교육과정, 기관이용, 일반상담 통번역 및 위기상황 긴급 지원 등
- 예산 : 금6,881,000원(금육백팔십팔만일천원)

**라. 다문화가족 사례관리**

- 일시 : 2020. 10. ~ 12.
- 장소 : 관내 지역사회
- 대상 : 다문화 가족
- 인원 : 20명
- 내용 : 초기면접, 욕구사정 및 목표수립, 정보제공 및 내·외부자원연계, 사례회의(수시)
- 예산 : 금7,650,000원(금칠백육십오만원)



#### 마. 한국어교육

- 일시 : 2020. 10. - 12.
- 장소 : 센터 프로그램실 및 비대면 화상교육
- 대상 : 결혼이민자 및 외국인주민
- 인원 : 270명(연8,190명)
- 내용 : 한국어교육(1-2단계), 특수목적한국어(실용한국어, 생활한국어), 심화한국어교육(토픽, 전래동화반, 한국문화반, 말하기반), 국내적응프로그램(11회기), 백일장, 수료식 등
- 예산 : 금15,990,440원(금일천오백구십구만사백사십원)

#### 바. 경기육아나눔터

- 일시 : 2020. 10. ~ 12.
- 장소 : 경기육아나눔터 (철산, 소하, 역세권, 씨밋 다락방)
- 대상 : 관내 초등학교 저학년 이하 자녀 및 부모
- 인원 : 연3,353명
- 내용 : 상시이용, 상시프로그램, 가족품앗이
- 예산 : 금36,096,680원(금삼천육백구만육천육백팔십원)

#### 사. 아이안심돌봄터 운영

- 일시 : 2020. 10. ~ 12 .
- 장소 : 하안 아이안심돌봄터, 철산 아이안심돌봄터
- 대상 : 관내 돌봄이 필요한 초등학생
- 인원 : 59명(연2,700명)
- 내용 : 돌봄서비스, 프로그램활동, 간식제공
- 예산 : 금82,924,130원(금팔천이백구십이만사천일백삼십원)

#### 아. 아이돌봄지원

- 일시 : 2020. 10. ~ 12.
- 장소 : 광명시 이용자가정 및 이용기관
- 대상 : 광명시 0세부터 만12세미만 아동
- 인원 : 시간제 535가정, 종일제 40가정
- 내용 : 시간제 및 종일제 돌봄 서비스, 질병감염 아동 지원 서비스, 기관파견
- 예산 : 금463,903,000원(금사억육천삼백구십만삼천원)

### Ⅲ-3. 2020년 3분기 평가 및 기타 사항 보고

#### 1

#### 2020년 통합센터 평가 실시

- 평가일자 : 사전평가 - 2020.7.3.(금) / 현장평가 - 2020.8.11.(화)
- 평가대상 : 2017년~2019년 통합센터 운영 및 사업
- 평가지표 : 사업계획(15점), 사업여건(19점), 사업운영(16점), 사업성과(50점) 22개 지표
- 평가방법 : 사전평가(자체평가보고서 제출), 현장평가
- 평가주체 : 여성가족부, 한국건강가정진흥원

#### 2

#### 2020년 지도점검 실시

- 점검일시 : 2020.9.17.(목) 14:00
- 점검대상 : 2020년 센터사업 및 별도예산지원 사업(육아나눔터, 특성화사업, 한국어교육 등)
- 점검내용 : 종사자 채용관리 및 직원복무, 예산회계 관리, 사업운영 등
- 점검주체 : 광명시

#### 3

#### 2020년 한국수출입은행 다문화 차량지원 공모사업 선정 · 차량 지원

- 일 자 : 2020.9.7.(월)
- 대 상 : 센터 외 다문화가족지원기관 13개소
- 내 용 : 16,000천원 상당의 차량(2020년형 더 뉴 레이) 및 옵션물품(네비게이션 외 8종)
- 절 차 : 서류심사 및 면접심사를 통해 선정(사회복지공동모금회)
- 지원처 : 한국수출입은행

#### 4

#### 후원나눔행사 실시

##### 1) LH 광명·시흥 사업본부와 함께하는 광명시 다문화가정 후원 나눔 행사

- 일 시 : 2020.9.18.(금) 13:00
- 대 상 : 다문화가족 100가정
- 내 용 : 10,000천원 상당의 후원물품(쌀, 잡곡, 생필품 등) 지원, 후원 전달식
- 후원처 : LH광명시흥사업본부

##### 2) 광명시 식품제조·가공업협회와 함께하는 명절맞이 다문화가정 후원 나눔 행사

- 일 자 : 2020.9.24.(목)
- 대 상 : 다문화가족 50가정
- 내 용 : 6,500천원 상당의 후원물품(세제, 칼국수면, 양념, 빵, 떡, 라면 등) 지원
- 후원처 : 광명시 식품제조·가공업협회

## 운영위원회 명단

---

## 광명시건강가정·다문화가족지원센터 운영위원회 명단

분 야	성 명	소속 및 직위	비고
학계 및 유관 기관	김봉화	서울한영대학교 사회복지학과 교수	위원장
	김지영	광명시 여성단체협의회장	위촉직
	정병진	광명성애병원 행정부 대외지원팀장	위촉직
	김경순	광명시아동보호전문기관 관장	위촉직
	장현준	변호사	위촉직
	박상기	협성대학교 사회복지학과 외래교수	위촉직
이용자 및 지역주민	강전홍	광명라이온스클럽 회장	위촉직
	김하영	센터 이용자 대표	위촉직
공무원	김복자	광명시 여성가족과 팀장	당연직
센터	임무자	광명시건강가정·다문화가족지원센터 센터장	당연직
	김인혜	광명시건강가정·다문화가족지원센터 총괄팀장	
간사	최미은	광명시건강가정·다문화가족지원센터 팀원	